

IL CRAL OSPEDALIERI PRESENTA:

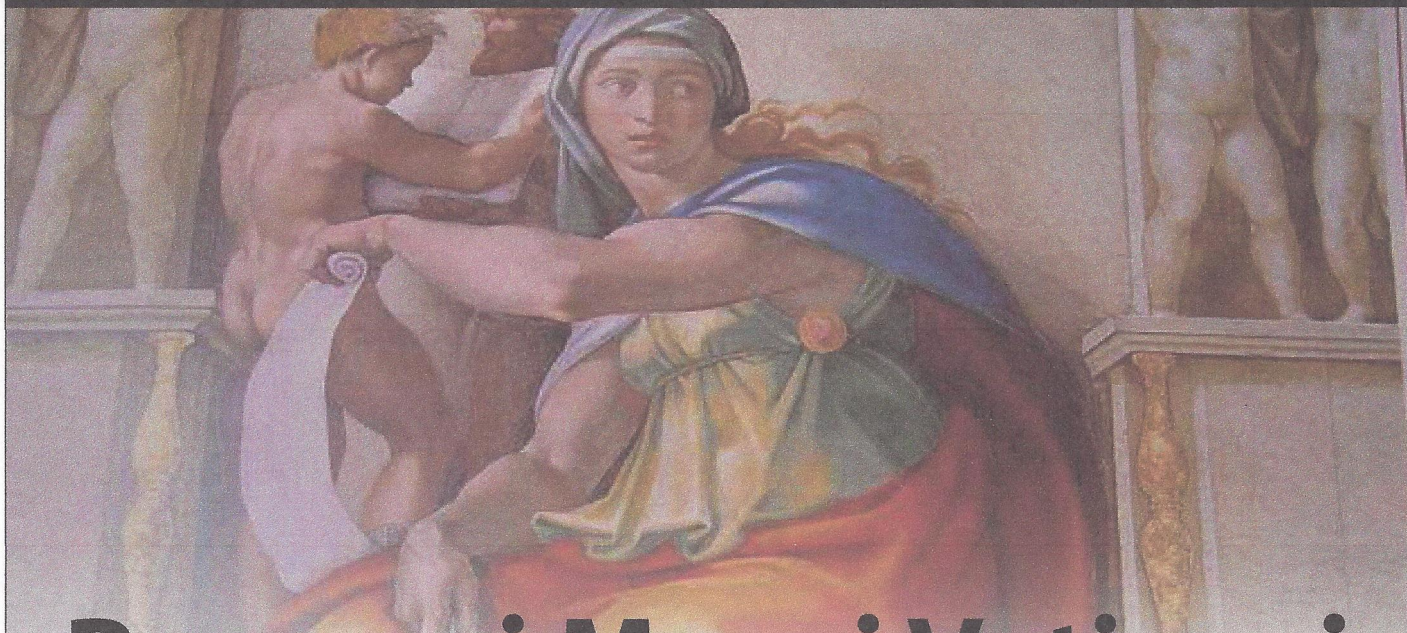

Roma e i Musei Vaticani

sabato, 26 Aprile 2014

Partenza da Siena per Roma. Sosta in corso di viaggio. Arrivo a Roma ed ingresso (orario dell'ingresso da definire) prenotato ai musei vaticani con guida e auricolari inclusi. I Musei Vaticani si trovano in viale Vaticano a Roma, all'interno della Città del Vaticano, e sono una delle raccolte d'arte tra le più grandi del mondo, dal momento che espongono l'enorme collezione di opere d'arte accumulata nei secoli dai Papi.

Il museo è stato fondato da papa Giulio II nel XVI secolo. La Cappella Sistina e gli appartamenti papali affrescati da Raffaello fanno parte delle opere che i visitatori dei musei possono ammirare nel loro percorso. Nei locali dei Musei Vaticani, sono disposte le opere di pittura e scultura, come pure molte altre opere dell'ingegno umano, raccolte nei secoli dai Sommi Pontefici. I Musei comprendono, inoltre, insigni monumenti artistici, come la Cappella Sistina, la Cappella del Beato Angelico, le Stanze e la Loggia di Raffaello e l'Appartamento Borgia. La Pinacoteca è situata in una costruzione eretta nel 1932 su progetto dell'architetto Feltrami, collegata al Palazzo dei Musei Vaticani (all'ingresso dei Quattro Cancelli) per mezzo di un elegante porticato.

In un moderno edificio, che si inserisce nel complesso museale, sono state collocate raccolte di oggetti archeologici d'arte e di carattere etnologico, che costituiscono i Musei Cristiano, Profano e Missionario-Etnologico, un tempo ospitati nel Palazzo Lateranense.

Nel 1973 fu aggiunta ai Musei la Collezione d'Arte Religiosa Moderna. Nel Museo Storico, che ha sede nel Palazzo del Laterano, sono raccolti, tra l'altro, cimeli dei Corpi Militari Pontifici. Al termine della visita, circa 3 ore, tempo a disposizione per attività individuali e la visita libera della città. Suggeriamo, dopo pranzo, la visita della Basilica (ingresso libero). In orario concordato (intorno alle ore 18.00), Incontro con il pullman e trasferimento a Siena. Soste in corso di viaggio e cena libera. Arrivo a Siena in serata.

La quota comprende:

Trasferimento in BUS GT da Siena a Roma A/R, ingresso ai Musei Vaticani, visita guidata dei Musei, auricolari, assicurazione medico-bagaglio.

La quota non comprende:

Pranzo, extra di natura personale, tutto quanto non espressamente indicato nella quota comprende.

Quota individuale di partecipazione soci (base 30 partecipanti): **€ 75,00**
Quota individuale di partecipazione non soci (base 30 partecipanti): **€ 85,00**

CHIUSURA ISCRIZIONI : 31 MARZO 2014

**PER INFORMAZIONI: SIG. MARIOTTI - TEL. 0577 332339 - CELL. 338 2787238
SIG. SCALI 349 1062298 - CRAL OSPEDALIERI 0577 331018**



Via Massetana Romana, 44 - 53100 SIENA - Tel. 0577 271654